



Turismo Enológico
 Guida pratica specializzata / Turismo Enológico

Andalucía



8 426463 001729

ESPAÑA JUNTA DE ANDALUCÍA CONSEJERÍA DE TURISMO Y COMERCIO Unión Europea Andalucía se inspira con Europa

L'ANDALUSIA E I SUOI VINI

L'Andalusia vanta una **tradizione millenaria** nella coltivazione delle viti e nell'elaborazione di vini di gran prestigio e fama in tutto il mondo. I secoli XVI e XVII, grazie all'importanza dei commerci marittimi, furono un'epoca particolarmente florida.

La **topografia, la geologia e il clima** delle terre andaluse sono eccellenti per la coltivazione della vite. Il clima mediterraneo e i diversi microclimi, le miti temperature medie (16°C), la scarsità di gelate e grandinate, le numerose ore di sole all'anno, un forte contrasto di altitudini e il sistema di invecchiamento, creano **vini di gran qualità**, molto vari e caratteristici.

Questa tendenza ad una **produzione di prestigio** viene perpetuata sino ad oggi. Più del 70% dei vigneti andalusi sono protetti da una delle **sei Denominazioni di Origine** stabilite e promosse dai rispettivi enti normativi: Condado de Huelva (1933), Jerez-Xérès-Sherry (1933), Manzanilla de Sanlúcar (1964), Málaga (1933), Sierras de Málaga (2001) e Montilla-Moriles (1985). A queste denominazioni si aggiungono

16 indicazioni geografiche tipiche (Vinos de la Tierra) e altri vini storici non protetti ma che godono di gran popolarità, per esempio il Tintilla de Rota, il Pajarete e il Moscatel di Chipiona, il Mosto dell'Aljarafe, ecc. Intorno a tutti questi prodotti si è creata una vera e propria **Cultura del Vino** nella quale rientrano cantine, musei specializzati, feste tradizionali...

VIGNETI E CANTINE

Nel **vigneto** l'attività si intensifica alla fine di agosto e all'inizio di settembre, quando inizia la **vendemmia**. La mano d'opera si moltiplica per raccogliere l'uva al punto esatto di maturazione. Si raccoglie dalle prime ore del mattino fino al primo pomeriggio poiché il frutto deve arrivare fresco al **torchio**, dove il lavoro



prosegue; in un'ora l'uva raccolta deve essere pigiata per evitare che comincino a proliferare i batteri. Poi le **Bodegas** (cantine) riceveranno il vino nuovo per l'invecchiamento. Nel corso dei secoli le aziende vinicole hanno adattato i loro edifici e hanno perfezionato le loro cantine, alla ricerca di un equilibrio tra **funzionalità e bellezza**. Così, gli alti soffitti, i grossi muri e i pavimenti di sabbia che permettono l'innaffiatura, mantengono la temperatura e l'umidità adeguata per l'invecchiamento di un buon vino. E nella zona di Jerez, le cantine si trovano vicino al mare o in terreni alti affinché i vini possano ricevere le brezze marine della mattina e i venti umidi provenienti dall'Oceano. Con il fiorire dell'**enoturismo**, numerose sono le **haciendas, tenute** e cantine che mettono a disposizione del visitatore tutta questa cultura. Offrono **visite guidate, catas** (degustazioni) e alcune organizzano perfino **spettacoli** equestri o di flamenco per completare una giornata unica.

RUTAS DEL VINO (LE STRADE DEL VINO)

Le Rutas del Vino che percorrono l'Andalusia armonizzano perfettamente le caratteristiche enologiche, culturali, monumentali e tradizionali delle località e delle zone che ne fanno parte. **La Ruta del Vino Condado de Huelva**, oltre alle cantine che aderiscono all'itinerario, permette di conoscere la città entro le mura, il Castello di Niebla e i "Lugares Colombineos" (luoghi di Colombo), nonché di visitare la località di Moguer, città natale del poeta, Premio Nobel, Juan Ramón Jiménez. Da ricordare il paradiso naturale di Doñana e la sua ricca **gastronomia**, con i prodotti tipici quali il prosciutto, i gamberi e le fragole di Huelva. Le Rutas de Vino y Le **Rutas de Vino y Brandy de Jerez** sono state certificate nel 2007 con il marchio di qualità "Rutas del Vino de España". Tracciano un percorso per cantine,



enoteche, hotel, ristoranti, musei e luoghi di svago di nove località: le monumentali Sanlúcar de Barrameda e Jerez de la Frontera, oltre a Lebrija, Trebujena, Chipiona, Rota, El Puerto de Santa María, Puerto Real e Chiclana de la Frontera. **La Ruta del Vino Montilla-Moriles** si snoda attraverso le località di Aguilar de la Frontera, Córdoba, Fernán Núñez, La Rambla, Lucena, Montemayor, Montilla, Moriles e Puente Genil; fra i tanti luoghi da visitare se ne trovano alcuni nella Sierra de Montilla circondati da vigneti, dove degustare i vini locali nelle stesse cantine di produzione. Infine il Patronato de Turismo della **Costa del Sol** ha individuato **delle strade del vino (www.visitacostadelso.com)** che percorrono la Axarquía, Montes de Málaga, la Comarca Norte, la Serranía di Ronda e la Costa Occidentale. Tali itinerari permettono di conoscere gli scavi romani di Torrox, la **Laguna di Fuente de Piedra** e la Bodega Málaga Virgen, una delle poche cantine in cui si effettua la vendemmia notturna.

FESTE DEL VINO

Il calendario festivo andaluso è colmo di **eventi associati al vino**, soprattutto nel mese di settembre, durante il periodo della vendemmia. I primi appuntamenti sono a **maggio**, in particolare la **Cata de Vinos Montilla-Moriles** a Córdoba e la **Feria de la Manzanilla di Sanlúcar** (Cádiz), con un piacevole evento sociale sulle rive del Guadalquivir. Dopo la **Cata Popular del Vino di Aguilar de la Frontera** a luglio, **agosto** arriva carico di sapore e di colore, con le **Fiestas del Moscatel di Chipiona** a Cádiz, dove i vini si abbinano al buon flamenco; segue la **Feria y Fiestas de la Vendimia a Villanueva del Ariscal** (Sevilla), dichiarata di Interesse Turistico come pure la **Noche del Vino (Cómpeta)** nella provincia di Málaga. **Settembre** è il mese più festaiolo: sono state dichiarate di Interesse Turistico sia la Real **Feria y Fiestas de la Vendimia**



del Condado (Palma del Condado) nella provincia di Huelva sia la **Fiesta de la Vendimia di Montilla**, nella provincia di Córdoba, con la Pisa de la uva, la Cata Flamenca e la Fiesta del vino y la tapa. Altri appuntamenti interessanti di questo mese sono le **Fiestas de Otoño o de la Vendimia a Jerez**, la **Cata del Vino a Moriles** (Córdoba) e la **Fiesta de la Vendimia** nelle località di **Bollullos Par del Condado** (Huelva), Mollina e Manilva (entrambe nella provincia di Málaga). Alla fine dell'anno si tiene la **Fiesta del Mosto** (Atajate) e la **Feria del Mosto y la Chacina** (Colmenar), una sagra del mosto e dei salumi.

MUSEI DEL VINO

Nella zona di Jerez si trova il **Museo del Vino "Misterio de Jerez"**, che propone interessanti testimonianze documentali e fotografiche, corredate da audiovisivi di grande suggestione. A questo si aggiungono il **Museo Barbadillo de la Manzanilla de Sanlúcar**, il caratteristico **Museo delle Etichette del Vino delle Bodegas Garvey** di Jerez, la **Pinacoteca delle Bodegas Tradición** (con la collezione Joaquín Rivero di pittura spagnola) e i musei delle cantine Sandeman, Hareys o Real Tesoro y Valdespino, a Jerez de la Frontera (Cádiz). Il **Museo del Vino di Málaga** ospita più di 400 pezzi antichi distribuiti in ordine tematico: etichette di bottiglia, manifesti, teste di botti, ecc. Nella provincia di Málaga spiccano anche il **Museo del Vino di Ronda**, il **Museo del Vino di Ojén**, l'**Ecomuseo Lagar de Torrijos** e i musei delle cantine Dimobe (Mocinejo) e Antigua Casa de Guardia (Olias). I vini cordovani sono ben rappresentati presso l'**Obrador y Museo del Mosto di Moriles** e nel museo delle **Bodegas Toro Albalá** ad Aguilar de la Frontera.

I "Vinos de la Tierra"



NORTE DE ALMERÍA

Sotto questa denominazione si proteggono i vini originari dei comuni di Chirivel, María, Vélez Blanco e Vélez Rubio. I vini bianchi sono freschi ed acidi, ed i rosati fruttati. I rossi sono corposi ed i rossi invecchiati sono ricchi di alcool ed acidità moderata.

• **Tipi di vini:** Bianchi, Rosati e Rossi.

RIBERA DEL ANDARAX

La zona viticola della Ribera del Andarax si trova nel corso medio del fiume e la maggior parte dei vigneti si stende tra i 700 e i 900 metri di altitudine, su terreni di scisto, argilla e arenaria. L'indicazione geografica include 21 municipi della provincia di Almería. Tradizionalmente la produzione è stata orientata verso una varietà molto particolare di uva da tavola, la Ohanes, in onore al municipio di cui è originaria.

• **Tipi di vini:** Bianchi, Rosati e Rossi.

SIERRA DE LAS ESTANCIAS Y FILABRES

L'indicazione geografica protegge i 26 comuni che costituiscono il Valle del Almanzora che elaborano dei vini differenziatori ed unici a causa della combinazione del fondovalle, le numerose ore di sole all'anno (3.000) e l'altitudine della zona (tra 800 e 1.200 metri). Questi vini offrono aromi floreali, di grande intensità e potenza.

• **Tipi di vini:** Bianchi, Rosati e Rossi.

CÁDIZ

Include una buona parte delle zone di produzione vitivinicola gaditana, fondamentalmente la zona di Jerez e la Sierra di Cádiz. Con questa menzione si diversifica l'offerta provinciale di vini, tradizionalmente dedicata ai vini bianchi. Si comincia ad introdurre varietà rosse con un certo successo nelle zone di montagna.

• **Tipi di vini:** Bianchi, Rosati e Rossi.

DESERTO DE ALMERÍA

Questa zona confina con la Sierra di Alhamilla, la Sierra di Cabrera e il Parco Naturale Cabo de Gata-Níjar. I suoi vigneti si estendono in pieno deserto di Almería, ad una altitudine media di 525 metri sul livello del mare. Le caratteristiche geografiche e, in modo particolare, il singolare shock climatico del deserto, con giorni caldi e notti fresche, producono delle varietà eccezionali, che danno un vino unico.

• **Tipi di vini:** Bianchi, Rosati e Rossi.

LAUJAR-ALPUJARRA

Tra la Sierra Nevada e la Sierra di Gádor, nella parte alta del bacino del fiume Andarax, si trova questa zona con un settore vitivinicolo in pieno auge. Oltre all'elaborazione del vino tipico della zona, il claret o rosato, si ricercano nuove varietà secondo un concetto basato sulla produzione di vino di qualità.

• **Tipi di vini:** Bianchi, Rosati e Rossi.

VILLAVICIOSA DE CÓRDOBA

Questo riferimento può essere

CUMBRES DEL GUADALFEO

Il vigneto si estende lungo le pendici della Sierra della Contraviesa di fronte al Mediterraneo. La coltivazione si sviluppa perciò ad una notevole altitudine. Il vino rosato è il più tradizionale della zona ed è anche molto diffuso il vino bianco che deriva dalla varietà autoctona "Vigiriega".

• **Tipi di vini:** Bianchi, Rosati e Rossi.

SIERRA SUR DE JAÉN

È documentato che la produzione viticola nella zona ebbe un momento di gran splendore nel sec. XVI, arrivando a predominare sull'olivo in alcuni municipi. Nel 1526 la località di Alcalá la Real ricevette dall'Imperatore Carlos V "El Privilegio del Vino", documento che assegnava l'esclusività di vendita di questo vino della Sierra Sud nella città di Granada. Attualmente esistono 400 ettari dedicati alla coltivazione della vite.

• **Tipi di vini:** Bianchi e Rossi.

TORREPEROGIL

Il legame del vigneto con questa zona risale alle epoche della dominazione romana e araba. Nel XV secolo i vini di Torreperogil acquisirono una gran fama nella zona della Castilla. Successivamente, con l'apparizione della piaga della fillossera alla fine del XIX secolo, l'attività era praticamente scomparsa, poi è stata a poco a poco recuperata grazie ad un gran sforzo dei viticoltori e dei proprietari delle cantine.

• **Tipi di vini:** Bianchi, Rosati e Rossi.

ALTIPLANO DE SIERRA NEVADA

Questa menzione ha permesso di recuperare la tradizione viticola delle zone di Baza, Huéscar e Guadix, orientandola però verso produzioni con criteri di qualità. La zona compresa è il Nord della provincia di Granada, che include 45 municipi.

• **Tipi di vini:** Bianchi, Rosati e Rossi.

LOS PALACIOS

La zona di produzione si trova nella parte sudoccidentale della provincia di Sevilla, nella regione del Bajo Guadalquivir. Sono vini elaborati con le varietà bianche di Airén, Colombar e Sauvignon Blanc.

• **Tipi di vini:** Bianchi.

SIERRA NORTE DE SEVILLA

Sulla Sierra Nord di Sevilla si distingue tradizionalmente la produzione di vini e distillati. Nei secoli XVI e XVII il vino più rinomato a Sevilla era quello di Cazalla de la Sierra, citato in numerosi riferimenti di scrittori dell'epoca. Vi sono anche prove del fatto che i vini di questa zona venivano esportati in America.

• **Tipi di vini:** Bianchi, Rosati e Rossi.

BAILÉN

I vini tipici di questa zona vengono elaborati con una varietà rossa autoctona, che è unica al mondo: "Molinera de

BAIÉN

Questa menzione include vini provenienti da tutta la provincia di Córdoba, a condizione che si tratti di vini rosati e rossi elaborati con varietà di uva rossa.

• **Tipi di vini:** Rosati e Rossi.

SIERRA SUR DE JAÉN

È documentato che la produzione viticola nella zona ebbe un momento di gran splendore nel sec. XVI, arrivando a predominare sull'olivo in alcuni municipi. Nel 1526 la località di Alcalá la Real ricevette dall'Imperatore Carlos V "El Privilegio del Vino", documento che assegnava l'esclusività di vendita di questo vino della Sierra Sud nella città di Granada. Attualmente esistono 400 ettari dedicati alla coltivazione della vite.

• **Tipi di vini:** Bianchi e Rossi.

TORREPEROGIL

Il legame del vigneto con questa zona risale alle epoche della dominazione romana e araba. Nel XV secolo i vini di Torreperogil acquisirono una gran fama nella zona della Castilla. Successivamente, con l'apparizione della piaga della fillossera alla fine del XIX secolo, l'attività era praticamente scomparsa, poi è stata a poco a poco recuperata grazie ad un gran sforzo dei viticoltori e dei proprietari delle cantine.

• **Tipi di vini:** Bianchi, Rosati e Rossi.

ALTIPLANO DE SIERRA NEVADA

Questa menzione ha permesso di recuperare la tradizione viticola delle zone di Baza, Huéscar e Guadix, orientandola però verso produzioni con criteri di qualità. La zona compresa è il Nord della provincia di Granada, che include 45 municipi.

• **Tipi di vini:** Bianchi, Rosati e Rossi.

LOS PALACIOS

La zona di produzione si trova nella parte sudoccidentale della provincia di Sevilla, nella regione del Bajo Guadalquivir. Sono vini elaborati con le varietà bianche di Airén, Colombar e Sauvignon Blanc.

• **Tipi di vini:** Bianchi.

SIERRA NORTE DE SEVILLA

Sulla Sierra Nord di Sevilla si distingue tradizionalmente la produzione di vini e distillati. Nei secoli XVI e XVII il vino più rinomato a Sevilla era quello di Cazalla de la Sierra, citato in numerosi riferimenti di scrittori dell'epoca. Vi sono anche prove del fatto che i vini di questa zona venivano esportati in America.

• **Tipi di vini:** Bianchi, Rosati e Rossi.

BAILÉN

I vini tipici di questa zona vengono elaborati con una varietà rossa autoctona, che è unica al mondo: "Molinera de

BAIÉN

Questa menzione include vini provenienti da tutta la provincia di Córdoba, a condizione che si tratti di vini rosati e rossi elaborati con varietà di uva rossa.

BAIÉN

Questo riferimento può essere

Ulteriori informazioni:
<http://calidadagoolimentaria.besana.es/>

Bailén". Vicina alla Mancha, la zona di produzione occupa un'estensione di oltre 350 ettari.

• **Tipi di vini:** Bianchi, Rosati e Rossi.

SIERRA SUR DE JAÉN

È documentato che la produzione viticola nella zona ebbe un momento di gran splendore nel sec. XVI, arrivando a predominare sull'olivo in alcuni municipi. Nel 1526 la località di Alcalá la Real ricevette dall'Imperatore Carlos V "El Privilegio del Vino", documento che assegnava l'esclusività di vendita di questo vino della Sierra Sud nella città di Granada. Attualmente esistono 400 ettari dedicati alla coltivazione della vite.

• **Tipi di vini:** Bianchi e Rossi.

TORREPEROGIL

Il legame del vigneto con questa zona risale alle epoche della dominazione romana e araba. Nel XV secolo i vini di Torreperogil acquisirono una gran fama nella zona della Castilla. Successivamente, con l'apparizione della piaga della fillossera alla fine del XIX secolo, l'attività era praticamente scomparsa, poi è stata a poco a poco recuperata grazie ad un gran sforzo dei viticoltori e dei proprietari delle cantine.

• **Tipi di vini:** Bianchi, Rosati e Rossi.

ALTIPLANO DE SIERRA NEVADA

Questa menzione ha permesso di recuperare la tradizione viticola delle zone di Baza, Huéscar e Guadix, orientandola però verso produzioni con criteri di qualità. La zona compresa è il Nord della provincia di Granada, che include 45 municipi.

• **Tipi di vini:** Bianchi, Rosati e Rossi.

LOS PALACIOS

La zona di produzione si trova nella parte sudoccidentale della provincia di Sevilla, nella regione del Bajo Guadalquivir. Sono vini elaborati con le varietà bianche di Airén, Colombar e Sauvignon Blanc.

• **Tipi di vini:** Bianchi.

SIERRA NORTE DE SEVILLA

Sulla Sierra Nord di Sevilla si distingue tradizionalmente la produzione di vini e distillati. Nei secoli XVI e XVII il vino più rinomato a Sevilla era quello di Cazalla de la Sierra, citato in numerosi riferimenti di scrittori dell'epoca. Vi sono anche prove del fatto che i vini di questa zona venivano esportati in America.

• **Tipi di vini:** Bianchi, Rosati e Rossi.

BAILÉN

I vini tipici di questa zona vengono elaborati con una varietà rossa autoctona, che è unica al mondo: "Molinera de

BAIÉN

Questa menzione include vini provenienti da tutta la provincia di Córdoba, a condizione che si tratti di vini rosati e rossi elaborati con varietà di uva rossa.

• **Tipi di vini:** Rosati e Rossi.

www.andalucia.org

JUNTA DE ANDALUCÍA
 Consejería de Turismo y Comercio
 Empresa Pública para la Gestión del Turismo y del Deporte de Andalucía, S.A.
 C/ Compañía, 40.
 29008 Málaga
 www.andalucia.org

FSC
 MOKTO
 100% NATURAL
 PCF
 LONG LIFE
 98.517 kg de basura
 14.296 kg CO2
 145.655 km de viaje en coche
 2.048.768 litros de agua
 188.790 kwh de energía
 160.060 kg de madera

El uso de papel reciclado en estos folletos permite que Andalucía reduzca el impacto medioambiental en:

Edición: junio 2014

Turismo Enologico

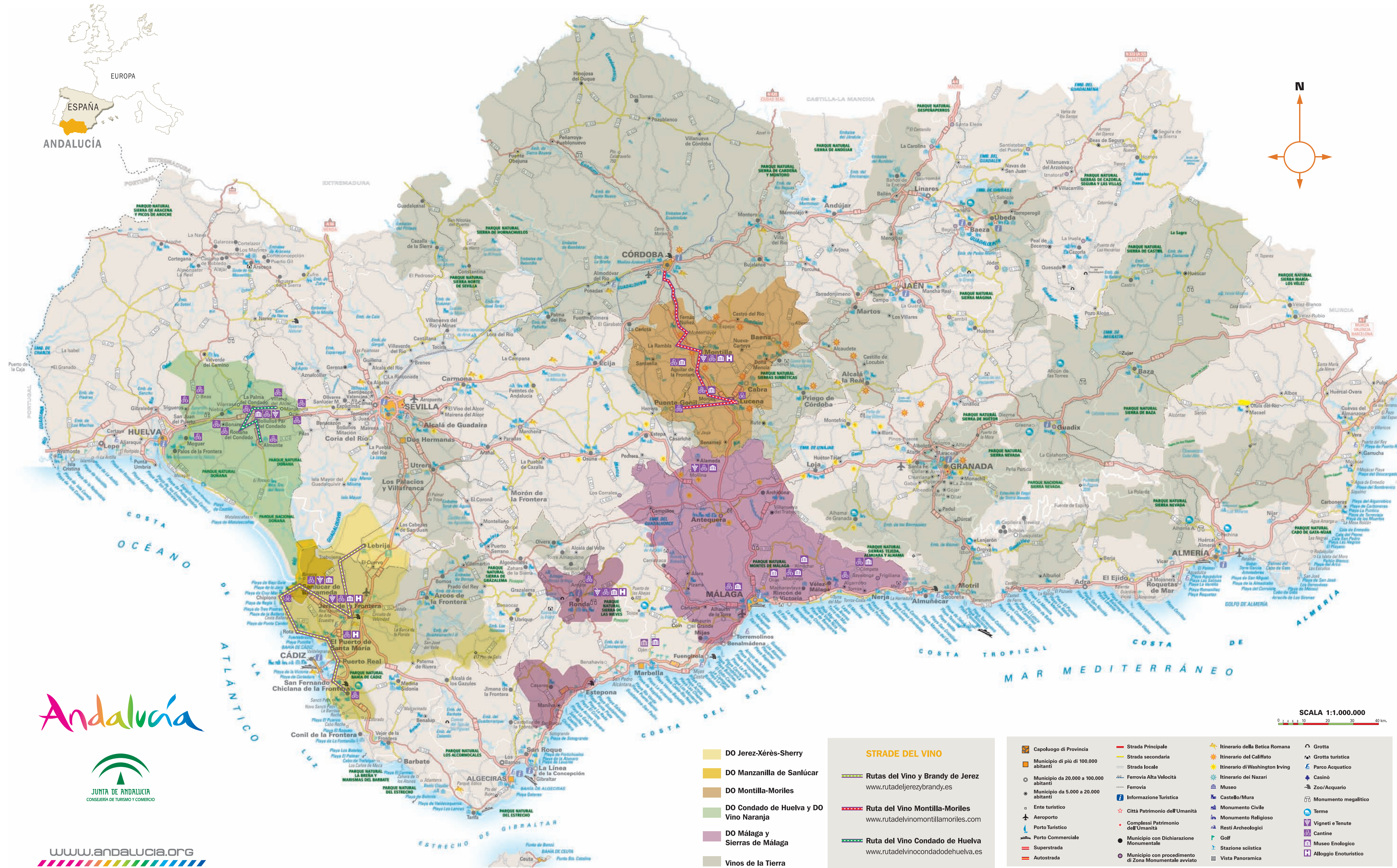

Denominazioni di Origine

DO Jerez-Xérès-Sherry
 Il suo ente normativo è il più antico della Spagna. Mentre la zona di produzione si estende lungo otto municipi di Cádiz e uno di Sevilla, la zona di invecchiamento è limitata a Jerez de la Frontera, El Puerto de Santa María e Sanlúcar de Barrameda. Le varietà d'uva adatte sono: Palomino, Pedro Ximénez e Moscatel.
 TIPI DI VINO: **Vini Generosi** (Fino, Amontillado, Oloroso e Palo Cortado), **Generosi Liqueiros** (Pale Cream, Medium e Cream) e **Dolci Naturali** (Pedro Ximénez e Moscatel).
 + Informazioni: www.sherry.org

DO Manzanilla de Sanlúcar
 Anche se condivide la zona di produzione e le varietà con il Jerez, la sua zona di invecchiamento si limita a Sanlúcar. Le speciali condizioni microclimatiche di questa città, alla foce del fiume Guadalquivir e a un passo da Doñana, conferiscono ai vini elaborati nelle loro cantine, con l'invecchiamento sotto un velo di lieviti, delle caratteristiche diverse dal resto dei Vini di Jerez.
 TIPI DI VINO: **Vini Generosi** (Manzanilla).
 + Informazioni: www.sherry.org

DO Montilla-Moriles
 La combinazione del suolo della campagna meridionale cordovana, le lagune salmastre, il clima dalle estati lunghe e asciutte e gli inverni brevi, e l'uva della varietà Pedro Ximénez (da cui prende il nome il vino più pregiato della Denominazione) produce dei vini molto singolari. Vengono sottoposti a invecchiamento sotto velo di lieviti con il sistema delle botti criaderas e soleras.
 TIPI DI VINO: **Vini Generosi** (Fino, Amontillado, Oloroso, Palo Cortado), **Generosi Liqueiros** (Pale Dry, Pale Cream, Cream e Medium) e **Dolci Naturali** (Pedro Ximénez e Moscatel).
 + Informazioni: www.montillamoriles.org

DO Condado de Huelva - DO Vino Naranja del Condado de Huelva
 Comprende un'ampia zona a sud-est della provincia di Huelva ed è inserito nella Riserva Naturale di Doñana. I vigneti si estendono su terreni in piano o leggermente collinari dove la varietà d'uva più diffusa è la Zalema.
 TIPI DI VINO: **Vini Bianchi** (Condado de Huelva Joven, Condado de Huelva e Condado de Huelva Tradicional), **Generosi** (Condado Pálido e Condado Viejo) e **Generosi Liqueiros** (Pale Dry, Medium, Cream e Pale Cream).
 + Informazioni: www.condadodehuelva.es

DO Málaga
 Classica denominazione rinomata nel corso dei secoli per i suoi vini dolci elaborati con uva di tipo Moscatel e Pedro Ximénez. Geograficamente la zona di coltivazione ha una forma a T, con i vigneti disseminati lungo la costa, ad est e ovest della città di Málaga, che si spingono fino alla sierra.
 TIPI DI VINO: **Vini Liqueiros** (Vinos Dolci Naturali, Maestros e Tiernos) e **Vini Naturalmente Dolci**.
 + Informazioni: www.vinomálaga.com

DO Sierras de Málaga
 Controllata dall'ente normativo della D.O. Málaga, è l'unica denominazione andalusa che include vini rossi e rosati delle varietà Romé, Cabernet Sauvignon, Merlot, Syrah e Tempranillo, e bianchi delle varietà Chardonnay, Macabeo, Sauvignon Blanc e altre.
 TIPI DI VINO: **Vini Bianchi, Rosati e Rossi**.
 + Informazioni: www.vinomálaga.com

Andalucía



www.andalucia.org

- DO Jerez-Xérès-Sherry
- DO Manzanilla de Sanlúcar
- DO Montilla-Moriles
- DO Condado de Huelva y DO Vino Naranja
- DO Málaga y Sierras de Málaga
- Vinos de la Tierra

- STRADE DEL VINO**
- Rutas del Vino y Brandy de Jerez
www.rutadeljerezybrandy.es
 - Ruta del Vino Montilla-Moriles
www.rutadelvinomontillamoriles.com
 - Ruta del Vino Condado de Huelva
www.rutadelvincondadodehuelva.es

- | | | | |
|--|---|--|---|
| — Capoluogo di Provincia | — Strada Principale | — Itinerario della Betica Romana | — Grotta |
| ■ Municipio di più di 100.000 abitanti | — Strada secondaria | ★ Itinerario del Califato | ★ Grotta turistica |
| ● Municipio da 20.000 a 100.000 abitanti | — Strada locale | ★ Itinerario di Washington Irving | ★ Parco Acquatico |
| ● Municipio da 5.000 a 20.000 abitanti | — Ferrovia Alta Velocità | ★ Itinerario del Nazari | ★ Casinò |
| ○ Ente turistico | — Ferrovia | ★ Museo | ★ Zoo/Acquario |
| ✈ Aeroporto | — Informazione Turistica | ★ Castello/Mura | ★ Monumento megalitico |
| — Porto Turistico | ★ Città Patrimonio dell'Umanità | ★ Monumento Civile | ★ Terme |
| — Porto Commerciale | ★ Complessi Patrimonio dell'Umanità | ★ Monumento Religioso | ★ Vigneti e Tenute |
| — Superstrada | ● Municipio con Dichiarazione Monumentale | ★ Resti Archeologici | ★ Cantine |
| — Autostrada | ○ Municipio con procedimento di Zona Monumentale avviato | ★ Golf | ★ Museo Enologico |
| | | ★ Stazione sciistica | ★ Alloggio Enoturistico |
| | | ★ Vista Panoramica | |

