

Jaén



Arte y Cultura Artesanía Fiestas y Tradiciones Gastronomía

Poblada desde la Antigüedad, fueron los **iberos** quienes mayores testimonios dejaron de su intensa presencia: **Santuario rupestre de la Cueva de la Lobera** (Castellar), el **Conjunto Arqueológico de Cástulo** (Linares), el **Santuario Heroico del Pajarillo** en Huelma y la necrópolis de **Cerrillo Blanco de Porcuna**. Tierra de fronteras entre **musulmanes y cristianos**, fueron muchos los enclaves defensivos que se construyeron para tal fin, formando hoy parte de un interesante itinerario cultural: la **Ruta de los Castillos y las Batallas**, que se desarrolla en el escenario de enfrentamientos decisivos como la **Batalla de las Navas de Tolosa** (1212) frente a los musulmanes o la de **Bailén** (1808) frente a los tropas napoleónicas. El Reino de Jaén y especialmente las ciudades de **Úbeda** y **Baeza**, ambas declaradas **Patrimonio de la Humanidad**, alcanzarán un esplendor artístico y cultural sin precedentes de la mano del **Renacimiento** y su principal artífice **Andrés de Vandelvira** y gracias, sobre todo, al **mecenazgo** de familias hidalgas como los Cobos o los Molina. La **Catedral de Jaén**, la **Iglesia de San Francisco** en Baeza y la **Sacra Capilla del Salvador** en Úbeda constituyen auténticas joyas de este estilo.

Jaén siempre ha sido **tierra de alfareros**, una artesanía que continúa vigente en localidades como **Bailén** con su cerámica vidriada para el fuego; **Andújar** con sus jarras grotescas y pitos de caballista de tonalidades blancas y azules; **Úbeda** con sus originales piezas decoradas con almágre blanco; y **Arjonilla** con sus miniaturas y reproducciones de grandes series. Los trabajos elaborados con **mimbre, esparto, caña y junco** en localidades como **Los Villares** o Peal del Becerro están dando gran renombre a la artesanía jienense, fusionando tradición y modernidad al emplear fibras nuevas y creando diseños y productos originales. Los **oficios del metal** gozan también de buena salud, siendo muy populares los **faroles** de hojalata y cristal ubetenses, además de la **forja** y la singular fundición de campanas distintiva de **Torredonjimeno**. Completan las labores artesanas la **vidriera artística**, el **cuero** o la **taxidermia** de alta calidad de Andújar que se nutre de la gran riqueza cinegética de la provincia.

La **Semana Santa** de la provincia se caracteriza por la **riqueza artística** de su imaginería y por la **solemnidad de sus pasos**, destacando las celebradas en las tres ciudades emblemáticas del renacimiento andaluz (Jaén, Úbeda y Baeza), Linares y Alcalá la Real. De entre las numerosas romerías celebradas en primavera, sobresale la **Romería de la Virgen de la Cabeza de Andújar** que llega a congregarse en pleno corazón de Sierra Morena (en el Cerro del Cabezo) a más de medio millón de peregrinos. Otras celebraciones de interés son las **Fiestas de Moros y Cristianos**, **La Candelaria**, las **Cruces de Mayo**, las **Fiestas conmemorativas de la Batalla de Bailén y Santa Lucía**. El calendario cultural de la provincia posee citas ineludibles, siendo la **música** la gran protagonista. Gran repercusión posee el **BluesCazorla**, que reúne cada año a las mejores bandas contemporáneas de blues, con figuras de la talla de Little Charlie y Sax Gordon. A éste se suman otros eventos como **Etnosur** (Alcalá la Real), el **Festival de Jazz "Ciudad de Úbeda"**, **Torreperogil Rock&Blues Festival**, el **Gazpacho Flamenco de Andújar** y el **Festival Internacional de Cine del Aire El Yelmo** en la Sierra de Segura.

El **aceite de oliva**, elaborado en Jaén con la **aceituna picual**, es el producto estrella de su gastronomía, poseyendo cinco **Denominaciones de Origen**: 'Sierra de Cazorla', 'Sierra de Segura', 'Sierra Mágina', 'Campiñas de Jaén' y 'Jaén Sierra Sur'. El oro verde jienense está presente en los tradicionales **potajes** de verduras, la **alboronía**, las conservas de **lomo de cerdo y chorizos en aceite** y ensaladas como la conocida **pipirrana** (elaborada con pimientos verdes, tomates y ajos) y el **ajilimójili**. Los **garbanzos "mareaos"** (machacados), los revueltos de ajetes, el **ajoharina**, las patatas en ajillo, la **gachamiga** y los **andrajos** son recetas que se caracterizan por utilizar con simplicidad harina, aceite y productos de la huerta, así como el sobrante de otras comidas. Las **carnes de monte** (caza mayor y menor), las **truchas** y el **cordero segureño** destacan también por su calidad. Todo acompañado de la **cuerva**, una variedad de sangría con melocotón típica de la zona. La **repostería** de la provincia bebe también del zumo de la aceituna destacando, además de los **dulces conventuales**, los **ochios** con sal y pimentón, las tortas de masa con matalahúva y los **hornazos**.

Rutas Jaén

Ruta del Condado

La ruta transcurre entre el **río Guadalquivir** y la provincia de Ciudad Real, destacando sus extensos **olivares** y las **dehesas ganaderas** en las que se puede contemplar el **toro bravo** en su hábitat natural. La zona montañosa del norte, donde abunda la **caza menor**, contrasta con la belleza del monte mediterráneo que predomina en el sur. Singular es el **Monumento Natural Huellas de Dinosaurio** (Santisteban del Puerto), un conjunto de 24 huellas de dinosaurios.



Ruta de la Campiña

La comarca de la Campiña participa, al norte, del **Parque Natural Sierra de Andújar** (en pleno corazón de Sierra Morena) donde existe una intensa **actividad cinegética**. Además del **Santuario de la Virgen de la Cabeza (Andújar)**, escenario de una multitudinaria y ancestral **romería**, esta ruta permite al visitante acercarse a dos importantes yacimientos de la **cultura ibera**: el **Oppidum de Maquiz** en Mengibar y, la



Necrópolis de Cerrillo Blanco de Porcuna

En la que se encontró un valioso conjunto escultórico.

Ruta de la Sierra de Segura

El **Parque Natural Sierras de Cazorla, Segura y Las Villas** y el **Embalse del Tranco** se hallan en el entorno natural de esta comarca que, por su orografía, se ha convertido en un 'santuario' para los aficionados a los **deportes aéreos**. De hecho, el aeródromo El Cornicabral en **Beas de Segura** es uno de los más transitados de Andalucía. No deben olvidar visitar los **castillos de Hornos y Segura de la Sierra**, localidad natal del poeta **Jorge Manrique**.

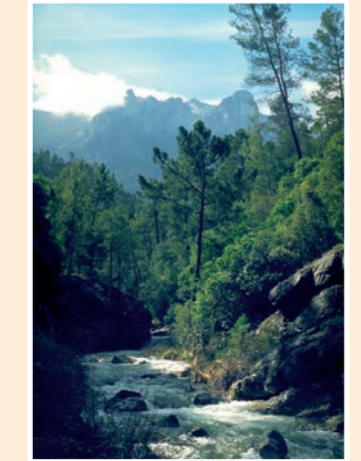

Ruta del entorno de Jaén

Ocupa la campiña sur del **río Guadalquivir** disfrutando de los valores naturales del **Parque Natural de Sierra Mágina** y la **Peña del Águila** (Mancha Real). La presencia



del **olivar** es una constante durante toda la ruta. En la ciudad de **Jaén**, la capital del Santo Reino, son visitas obligadas el **Castillo de Santa Catalina** y la **Catedral de la Asunción de la Virgen**, una de las mejores obras de **Andrés de Vandelvira**, cuyo sepulcro reposa en la Iglesia de San Ildefonso.

Ruta de la Loma y Las Villas

Esta **monumental ruta** llevará al visitante a conocer los principales focos del **Renacimiento y Humanismo jienenses**: **Úbeda** y **Baeza**, (declaradas **Patrimonio de la Humanidad**) con obras tan emblemáticas como la el **Palacio de Jabalquinto** baezano o la **Sacra Capilla del Salvador** ubetense. De



gran interés son también el **castillo-palacio** renacentista de **Sabiote** o el **Castillo de Canena** muy cerca del **Paraje Natural Laguna Grande**.

Ruta de la Comarca Norte

Campiña y Sierra se funden en esta ruta que participa del **Parque Natural de Despeñaperros** y del **Paraje**

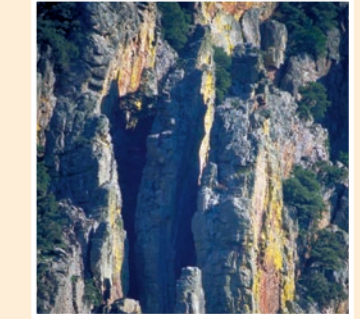

Natural Cascada de la Cimbarra. No pierdan la oportunidad de contemplar el **Conjunto Arqueológico de Cástulo (Linares)**, el **Castillo Califal de Baños de la Encina** y **La Carolina** con su urbanismo de inspiración colonial.

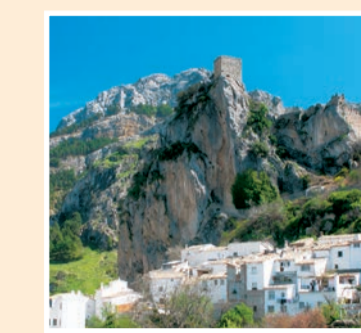

Ruta del Alto Guadalquivir

Es un recorrido que fusiona a la perfección **naturaleza y arte**, ya que el visitante además de disfrutar de la belleza natural y la oferta de actividades de **turismo activo** del **Parque Natural Sierras de Cazorla, Segura y Las Villas**, podrá admirar el **Castillo templario de La Iruela** o el **Castillo de la Yedra de Cazorla**.



Ruta de la Sierra Sur

Entre **paisajes serranos y de olivar** se enclavan poblaciones cargadas de historia que poseen un sorprendente **patrimonio**, como **Alcalá la Real** y su **Conjunto de la Fortaleza de la Mota**, el **Castillo de Alcaudete** o los restos del recinto amurallado de **Martos**.



Ruta de Sierra Mágina

Ruta especialmente atractiva para los amantes de la naturaleza más salvaje, por la presencia del **Parque Natural de Sierra Mágina**. El carácter fronterizo de esta zona explica la presencia de **castillos y fortalezas islámicas** en municipios como **Bélmez de la Moraleda**, **Jódar**, **La Guardia de Jaén** y **Huelma**.

8 426463 003051

Oficinas de Turismo de Jaén de la Junta de Andalucía
C/ Maestra, 8 - 23002 Jaén
Tel.: 953 313 281
Correo e.: otjaen@andalucia.org

Baeza
Plaza del Pópulo, s/n - 23440 Baeza
Tel.: 953 779 982
Correo e.: otbaeza@andalucia.org

Úbeda
Plaza de Andalucía, 5 - 23400 Úbeda
Tel.: 953 779 204

JUNTA DE ANDALUCÍA
Consejería de Turismo, Regeneración, Justicia y Administración Local
Empresa Pública para la Gestión del Turismo y del Deporte de Andalucía, S. A.
C/ Compañía, 40 - 29008 Málaga
www.andalucia.org

Los folletos turísticos de Andalucía elaborados en papel cuentan con certificación FSC® (Forest Stewardship Council®), con el fin de proporcionar beneficios ambientales, sociales y económicos.

Jaén



Histórico paso natural entre la meseta castellana y Andalucía, la provincia de Jaén está perfectamente comunicada gracias a la A-44 que enlaza con la A-4 (Cádiz-Madrid) por el norte y con la A-92 por el sur (Granada y Málaga).

Posee un clima suavizado por los vientos atlánticos que penetran por la depresión bética, con veranos calurosos e inviernos con temperaturas que oscilan en torno a los 4-6°C.

Esta tierra de fronteras reúne en su variada geografía, extensos olivares de los que se obtiene su preciado aceite, numerosos espacios naturales protegidos, ciudades renacentistas declaradas Patrimonio de la Humanidad, valiosos vestigios de la cultura ibera y castillos de factura gótica.

Todo un paraíso de interior por descubrir.

© JUNTA DE ANDALUCÍA. CONSEJERÍA DE TURISMO, REGENERACIÓN, JUSTICIA Y ADMINISTRACIÓN LOCAL. EMPRESA PÚBLICA PARA LA GESTIÓN DEL TURISMO Y DEL DEPORTE DE ANDALUCÍA, S.A. C/ COMPALIA, 40. 28008 MÁLAGA. WEB: www.andalucia.org

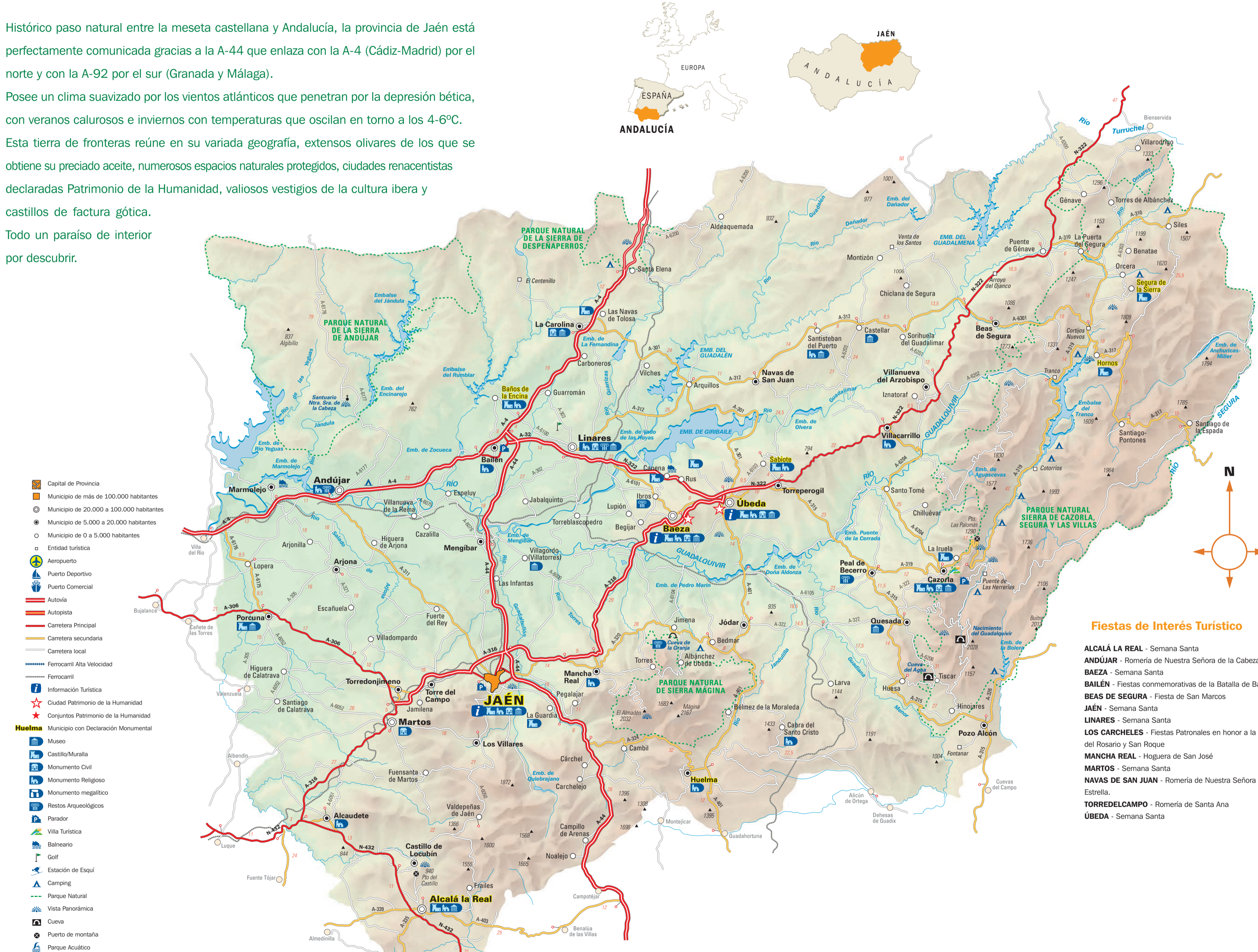

Naturaleza y Turismo Activo

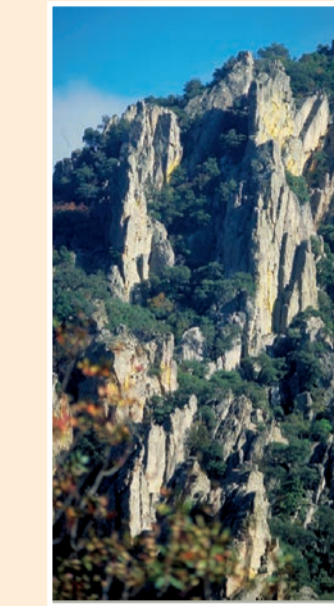

Jaén es la provincia andaluza que cuenta con mayor extensión de espacios protegidos, gracias a las 214.300 ha. del **Parque Natural de Sierras de Cazorla, Segura y Las Villas**, el mayor de Andalucía además del más visitado. Declarado **Reserva de la Biosfera**, junto a la cabra montesa cuenta con la presencia de **especies cinegéticas** como el ciervo, el jabalí y el muflón, que pueden contemplarse en estado de semilibertad en el **Parque Cinegético "Collado del Almendral"**.

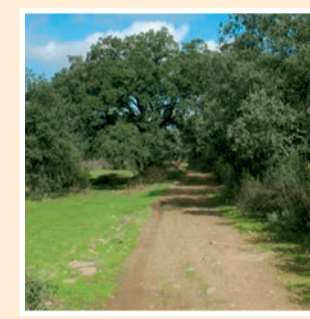

No menos populares son los **parques naturales** de **Despeñaperros**, tradicionalmente el único paso natural a Andalucía desde la meseta castellana, **Sierra de Andújar** (un magnífico ejemplo de ecosistema mediterráneo) y el de **Sierra Mágina**, donde se encuentran las mayores cumbres provinciales. Las reservas naturales de **Laguna Honda y Laguna del Chinche**, los parajes naturales de **Laguna Grande, Cascada de la Cimbarra y Alto Guadalquivir**, así como sus numerosos **monumentos naturales** (Quejigo del Amo o del Carbón, los Órganos de Despeñaperros, Pinar de Cánovas, Huellas de Dinosaurio de Santisteban del Puerto, El Prélago) completan el patrimonio natural del territorio.

Todos estos espacios resultan idóneos para las actividades en contacto con la naturaleza, tales como el **senderismo** y el **cicloturismo**. Así, la **Vía Verde del Aceite** (que transcurre sobre el trazado del viejo ferrocarril Jaén-Campo Real) es uno de los itinerarios preferidos por los amantes del turismo activo.

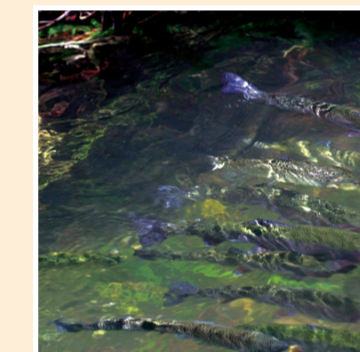

Por su parte, los aficionados a la **caza** y la **pesca** (con más de una veintena de cotos trucheros) tienen en la provincia de Jaén todo un paraíso. En sus numerosos embalses se pueden practicar tanto la pesca de carpas, barbos y black-bass, entre otras especies, como los **deportes náuticos** o la **caza fotográfica** y **observación de aves**.

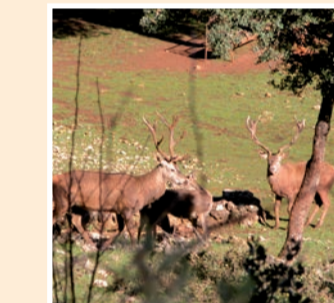

Los deportes náuticos y la caza también son muy populares en Jaén. En sus numerosos embalses se pueden practicar tanto la pesca de carpas, barbos y black-bass, entre otras especies, como los deportes náuticos o la caza fotográfica y observación de aves.

Fiestas de Interés Turístico

- ALCALÁ LA REAL** - Semana Santa
- ANDÚJAR** - Romería de Nuestra Señora de la Cabeza
- BAEZA** - Semana Santa
- BAILÉN** - Fiestas conmemorativas de la Batalla de Bailén
- BEAS DE SEGURA** - Fiesta de San Marcos
- JAÉN** - Semana Santa
- LINARES** - Semana Santa
- LOS CARCHELES** - Fiestas Patronales en honor a la Virgen del Rosario y San Roque
- MANCHA REAL** - Hoguera de San José
- MARTOS** - Semana Santa
- NAVAS DE SAN JUAN** - Romería de Nuestra Señora de la Estrella.
- TORREDEL CAMPO** - Romería de Santa Ana
- ÚBEDA** - Semana Santa

Oficinas de Turismo

ANDÚJAR OFICINA MUNICIPAL DE TURISMO Plaza de Santa María, s/n. Torre del Reloj T. 953 504 959	CORTIJOS NUEVOS OFICINA MUNICIPAL DE TURISMO Carretera de Orcera, s/n T. 953 496 420	LA PUERTA DE SEGURA OFICINA MUNICIPAL DE TURISMO Doctor Viguera T. 953 487 006	SEGURA DE LA SIERRA OFICINA MUNICIPAL DE TURISMO Paseo Genaro Navarro, s/n T. 953 480 290
BAEZA OFICINA DE TURISMO DE LA JUNTA DE ANDALUCÍA Plaza del Pueblo, s/n T. 953 779 982	JAÉN OFICINA DE TURISMO DE LA JUNTA DE ANDALUCÍA Maestra, 8 T. 953 313 281	ORCERA OFICINA MUNICIPAL DE TURISMO Plaza de la Iglesia, 1. Ayuntamiento T. 953 480 154	ÚBEDA OFICINA DE TURISMO DE LA JUNTA DE ANDALUCÍA Plaza de Andalucía, 5 T. 953 779 204
CAZORLA OFICINA MUNICIPAL DE TURISMO Paseo de Santo Cristo, 17 T. 953 710 102			

