



01 Un viaje en el tiempo a través de la cultura



Baños árabes de Ronda

Situada en la parte **más occidental de la provincia de Málaga**, esta comarca ha sido **cruce de caminos desde la Antigüedad**. En ella podrás conocer los vestigios de los primeros pobladores en la **Cueva de la Pileta de Benaolán**. Contemplarás el legado de la **cultura romana** en el **Enclave Arqueológico de Acinipo**. Recorrerás el territorio descubriendo joyas monumentales como los **Baños Árabes de Ronda** y los **castillos de Benadalis y Gaucín**, sin olvidar los **palacios, iglesias barrocas y sus fuentes y lavaderos**. Unos escenarios que cautivaron a viajeros románticos atraídos por las leyendas de bandoleros y a personajes tan universales como **Ernest Hemingway, Orson Welles y Rainer M. Rilke**.

02 Vinos, carnes ibéricas y castañas



Ruta del Vino

El territorio posee magníficos caldos amparados por la **DO Vinos de Sierra de Málaga** que son los protagonistas de la **Ruta del Vino** y las **Bodegas de la Serranía de Ronda**. El visitante podrá pasear entre viñedos o realizar catas disfrutando también de los platos típicos locales como las judías con morcilla o el gazpacho a la serrana. Hay que destacar la **castaña del Valle del Genal**, género de primera categoría que cuenta incluso con su propia celebración: el **Festival de la Castaña o Tostón**, que tiene lugar en **Pujerra**.

03 De la Goyesca a la Talabartería: tradición y costumbres



Corrida Goyesca

La comarca está repleta de tradiciones y costumbres que le han otorgado su personalidad. Sobresale la **tradición taurina** en Ronda, ciudad natal de uno de los padres de la tauromaquia moderna, Pedro Romero. En su honor se celebran la **Feria y Fiestas** que llevan su nombre y que tienen como culmen la famosa **Corrida Goyesca**. También destacan **oficios artesanos** como la forja, la talla de muebles, la cerámica, el corcho o la talabartería; y otras **celebraciones** como las **Fiestas de Moros y Cristianos de Benadalis** (Interés Turístico Autonómico), la **Semana Santa de Ronda**, la **Fiesta del Agua de Jimera de Libar** y la **recreación de la Toma de Gaucín**.

04 Disfrutando activamente de la Serranía



Senderismo cerca del Cañón de las Buitreras

Las empresas de turismo activo tienen en la comarca un sinnúmero de posibilidades para la organización de actividades al aire libre. El río Guadiaro es ideal para la **práctica de deportes acuáticos**: el piragüismo, entre la Estación de Benaolán y la Estación de Cortes, y el **descenso de barrancos en el Cañón de las Buitreras** o la **Sima del Diablo en Júzcar**. Las sierras que encauzan al río atraen a los aficionados a la escalada y las vías ferratas. Los amantes del **senderismo y cicloturismo** pueden disfrutar de la Gran Senda de la **Serranía de Ronda (GR-141)** y de la **Gran Senda de Málaga**. Y para los más atrevidos se encuentra la **travesía Hundidero**, la cavidad visitable más espectacular de la serranía.



Serranía de Ronda



Bosque de Cobre

Descubre contenidos extra. ¡Escanea el código!



05 Paisajes y ecosistemas únicos en el mundo



Parque Natural de los Alcornocales

La cantidad de **paisajes singulares** es uno de los grandes atractivos de esta comarca: abruptas laderas, barrancos, roquedales... Y el **valle del Genal**, tapizado de densos bosques de castaños y alcornoques, que se pinta de amarillos y ocres en otoño en un **espectáculo visual fascinante** conocido como el **Bosque de Cobre**.

Además, la **Serranía de Ronda** cuenta con **espacios naturales de excepcional valor ambiental** como son el **Parque Nacional de la Sierra de las Nieves**, los **parques naturales Sierra de Grazalema y los Alcornocales**, el Paraje Natural los **Reales de Sierra Bermeja** y **seis monumentos naturales**. Son hogar de joyas naturales como el pinsapo, el águila real o el buitre leonado y escenario perfecto para desarrollar todo tipo de **actividades al aire libre**, desde el barranquismo hasta la observación de aves.

Un espacio entre parques

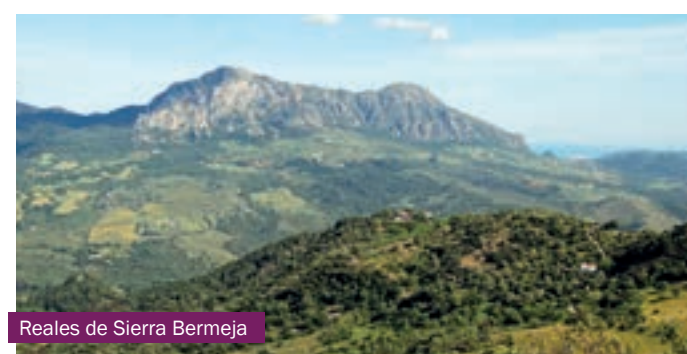
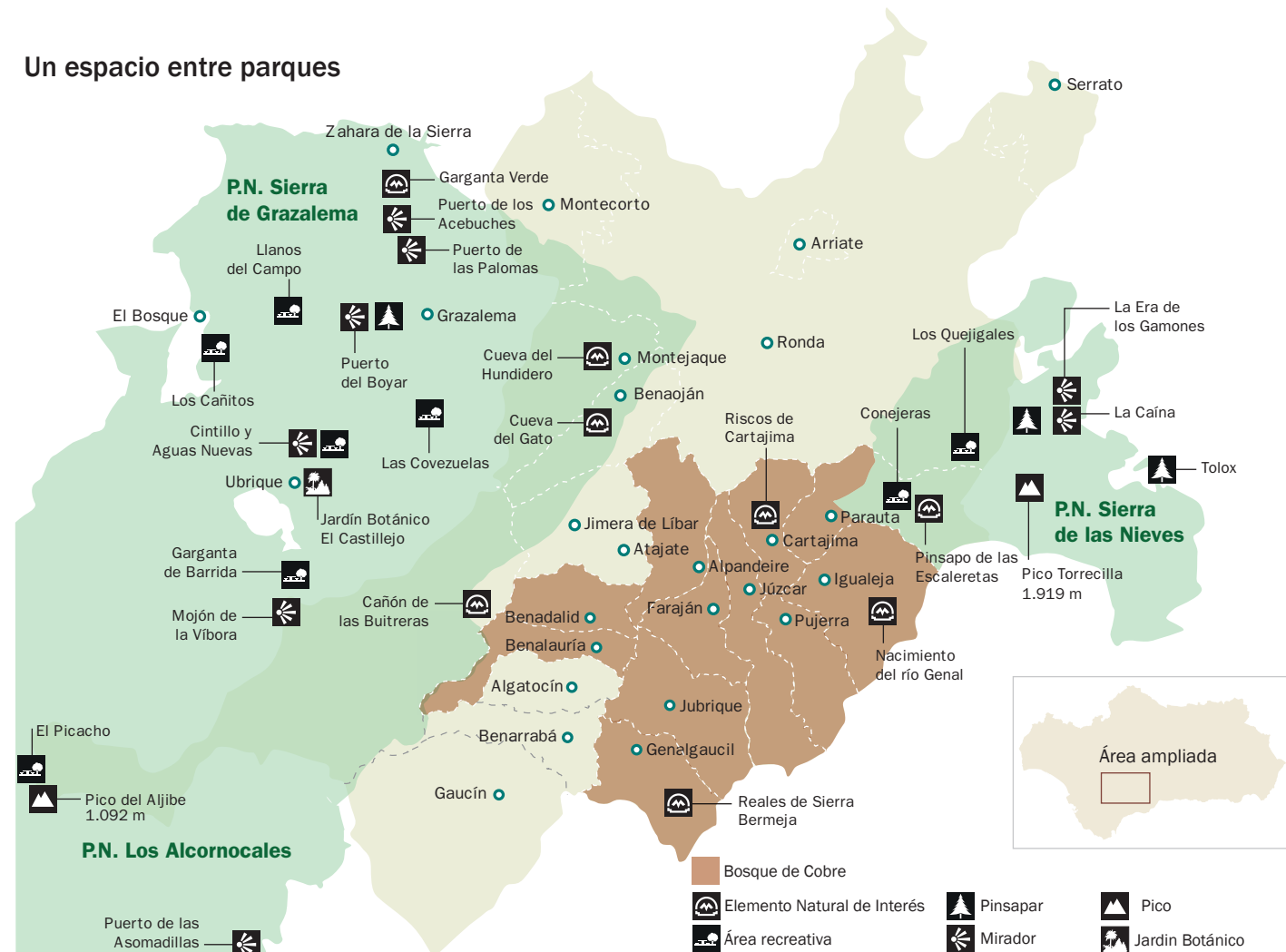

Reales de Sierra Bermeja

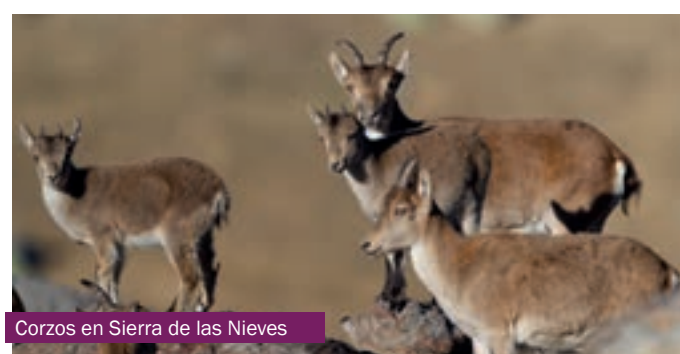

Corzos en Sierra de las Nieves

06 El Parque Nacional de la Sierra de las Nieves



Bosque de pinsapos

El **Parque Nacional de Sierra de las Nieves** suma más de **23.000 hectáreas** y flanquea a la Serranía de Ronda desde su parte más oriental adentrándose en municipios como **Ronda y Parauta**. Declarado también **Reserva Mundial de la Biosfera por la UNESCO** y **Zona Especial de Conservación para las Aves**, a su excepcional **valor geológico y paisajístico** suma la variedad de ecosistemas que son hábitat de especies como el **pinsapo**, un abeto endémico que no se encuentra en ningún otro lugar del mundo.

Destaca también la presencia de **aves** como el águila real, el halcón peregrino o el búho real; **mamíferos** como el corzo, el jabalí, el muflón, el gamo, la nutria, la garduña y el gato montés; **peces y anfibios** como el pez fraile o el cangrejo de río; siete especies amenazadas de **murciélagos** como el nódulo gigante, el mayor murciélago europeo que habita en las cavidades de los árboles; y un importante grupo de **mariposas y libélulas**.

Descubre contenidos extra. ¡Escanea el código!



www.andalucia.org

Oficina de Turismo de Ronda
Paseo Blas Infante, s/n
29400 Ronda, Málaga
Tel.: 952 169 311 / 600 140 686 / 600 140 687
Correo e.: tronda@andalucia.org

Oficina Municipal de Turismo de Ronda
Tel. 952 187 119
Correo e.: informacion@turismoderonda.es
www.turismoderonda.es

JUNTA DE ANDALUCÍA
Consejería de Turismo, Regeneración,
Justicia y Administración Local
Empresa Pública para la Gestión
del Turismo y del Deporte de Andalucía, S. A.
C/ Compañía, 40.
29008 Málaga
www.andalucia.org

Los folletos turísticos de Andalucía elaborados en papel cuentan con certificación FSC® (Forest Stewardship Council®), con el fin de proporcionar beneficios ambientales, sociales y económicos.

Un viaje en el tiempo a través de la cultura

YACIMIENTOS ARQUEOLÓGICOS

- 1 Cueva de la Pileta. Benaolán
- 2 La Casa de Piedra. Cortes de la Frontera
- 3 Enclave Arqueológico Acinipo. Ronda
- 4 Enclave Arqueológico Baños Árabes de Ronda
- 5 Ermita rupestre de la Virgen de la Cabeza. Ronda

MONUMENTOS

- 6 Iglesia de San Antonio de Padua. Alpendeire
- 7 Castillo Árabe. Benadalid
- 8 Torreón Virgen del Rosario. Benalauría
- 9 Castillo del Águila. Gaucín
- 10 Casa del Rey Moro. Ronda
- 11 Casa Nazarí del Gigante. Ronda
- 12 Iglesia de Santa María la Mayor. Ronda
- 13 Murallas urbanas y puertas islámicas. Ronda

MUSEOS Y CENTROS DE INTERPRETACIÓN

- 14 Casa Natal de Fray Leopoldo. Alpendeire
- 15 Museo de arte contemporáneo Fernando Centeno. Genalguacil
- 16 Casa Museo de San Juan Bosco. Ronda
- 17 Casa Palacio Museo Lara. Ronda
- 18 Centro de Interpretación del Puente Nuevo. Ronda
- 19 Colección Permanente Museo Unicaja Joaquín Peinado. Ronda
- 20 Museo de Ronda-Palacio de Mondragón. Ronda



Vinos, carnes ibéricas y castañas

ENOTURISMO Y OLEOTURISMO

- 21 Bodega Vetas. Arriate
- 22 César Viñedos y Bodega. Gaucín
- 23 Bodega Antigua Real Fábrica de Hojalata San Miguel. Júzcar
- 24 Bodega Conrad. Ronda
- 25 Bodega Cuesta de la Viña. Ronda
- 26 Bodega Descalzos Viejos. Ronda
- 27 Bodega Doña Felisa. Ronda
- 28 Bodega Excelencia. Ronda
- 29 Bodega F. Schatz. Ronda
- 30 Bodega García Hidalgo. Ronda
- 31 Bodega Gonzalo Beltrán Finca La Nogalera. Ronda
- 32 Bodega Joaquín Fernández. Ronda
- 33 Bodega Kieninger. Ronda
- 34 Bodega La Melonera. Ronda
- 35 Bodega Los Aguilares. Ronda
- 36 Bodega Lunares-Los Bujeos. Ronda
- 37 Bodega Morosanto. Ronda
- 38 Bodega Viloria. Ronda
- 39 Cortijo La Organic. Ronda

MUSEOS Y CENTROS DE INTERPRETACIÓN

- 40 Museo al Aire Libre del Mosto. Atajate
- 41 Casa Museo de la Castaña. Pujerra
- 42 Centro Integral del Vino "Serranía de Ronda". Ronda

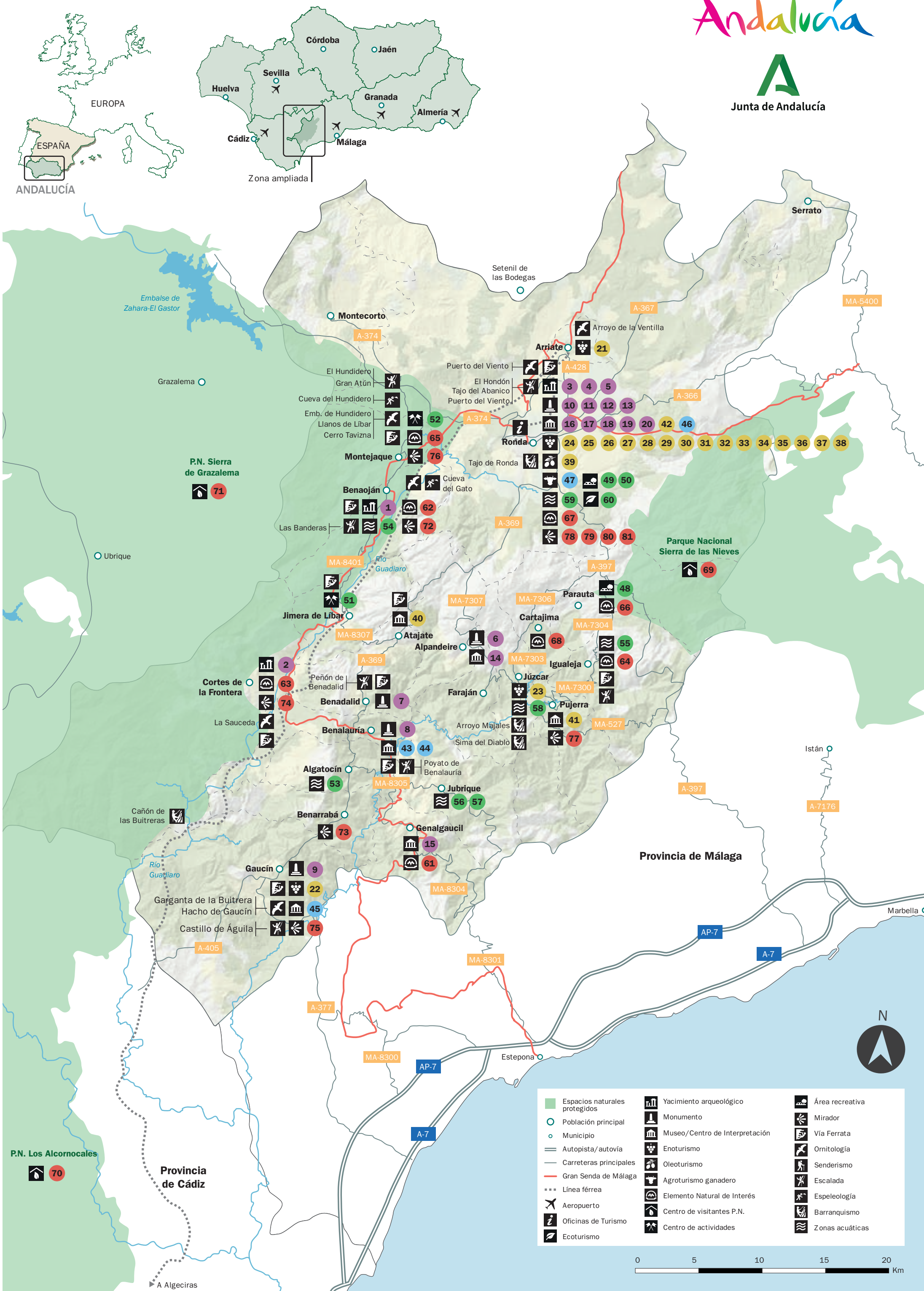

De la Goyesca a la Talabartería: tradición y costumbres

MUSEOS Y CENTROS DE INTERPRETACIÓN

- 43 Casa de Moros y Cristianos. Benalauría
- 44 Museo Etnográfico de Benalauría
- 45 Museo Etnográfico. Gaucín
- 46 Real Maestranza de Caballería de Ronda. Plaza y Museo. Ronda

AGROTURISMO GANADERO

- 47 Reservatauro Ronda



Disfrutando activamente de la Serranía

ÁREAS RECREATIVAS

- 48 Área Recreativa Conejeras. Parauta
- 49 Área Recreativa Dehesa del Mercadillo. Ronda
- 50 Área Recreativa de Los Quejigales. Ronda

CENTROS DE ACTIVIDADES

- 51 Estación Náutica y Centro de Piragüismo. Jímera de Líbar
- 52 Centro de Interpretación de la Espeleología. Montejaque

ZONAS ACUÁTICAS

- 53 Charco Puente de San Juan. Algotocin
- 54 Charco Frío. Benaolán
- 55 Charco de la Cal. Igualeja
- 56 Charco Azul. Jubrique
- 57 Charco Redondo. Jubrique
- 58 Charco de Moclón. Júzcar
- 59 Charco Azul de Castillejos. Ronda

ECOTURISMO

- 60 El Cortijo de la Algaba. Ronda

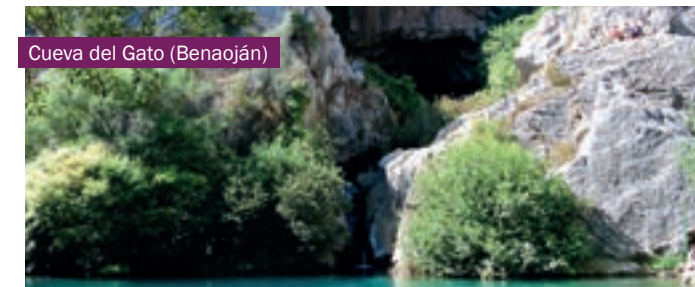

Paisajes y ecosistemas únicos en el mundo

ELEMENTOS NATURALES DE INTERÉS

- 61 Paraje Natural los Reales de Sierra Bermeja. Genalguacil
- 62 Monumento Natural Cueva del Gato. Benaolán
- 63 Monumento Natural Cañón de las Buitreras. Cortes de la Frontera
- 64 Monumento Natural Nacimiento del río Genal. Igualeja
- 65 Monumento Natural Cueva del Hundidero. Montejaque
- 66 Monumento Natural Pinsapo de las Escalaretas. Parauta
- 67 Monumento Natural Tajo de Ronda
- 68 Riscos de Cartajima y Centro de Interpretación

CENTROS DE VISITANTES DE PARQUES NATURALES/NACIONALES

- 69 Parque Nacional Sierra de las Nieves
- 70 Parque Natural de Los Alcornocales
- 71 Parque Natural Sierra de Grazalema

RED DE MIRADORES DE LA SERRANÍA DE RONDA

- 72 Mirador del Buitre Leonado. Benaolán
- 73 Mirador de África. Benarrabá
- 74 Mirador del Corcho. Cortes de la Frontera
- 75 Mirador de la Guerra de la Independencia. Gaucín
- 76 Mirador del Karst. Montejaque
- 77 Mirador del Castañar. Pujerra
- 78 Mirador de la Cabra Montés. Ronda
- 79 Mirador de la Frontera Nazarí. Ronda
- 80 Mirador del Pinsapo. Ronda
- 81 Mirador de Los Viajeros Románticos. Ronda